



PLAN DE DÉVELOPPEMENT DE MASSIF DU HAUT FOLIN

Phase 1 : diagnostic et propositions d'actions



Sommaire

1. *Carte d'identité du territoire*
2. *Contexte forestier*
3. *Contexte patrimonial et touristique*
4. *Résultats des contacts acteurs du PDM*
5. *Orientations fondamentales du massif et propositions d'actions*

Carte d'identité du territoire

Situation géographique

... au sein du PNRM à cheval sur les départements de la Nièvre et de la Saône et Loire

... 9 communes concernées

Contexte humain

... 3 800 habitants répartis sur 325 km²

... faible densité de population

... déclin démographique

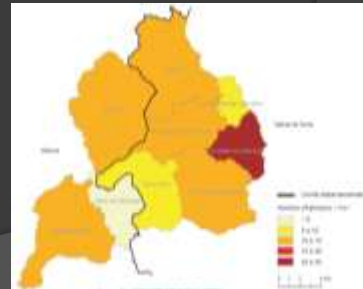

Carte d'identité du territoire

Conditions de milieu

... Relief



280 à 901 m d'altitude, point culminant H^t Folin

Carte d'identité du territoire

Conditions de milieu

... Relief

... Sol : granitique

... Climat : 1300 mm /an, 8,7 °C



- Communes classées en zone montagne
- Conditions naturelles favorables à la forêt (taux de boisement communal : 50 à 60 %)

Localisation du PDM

... 11 900 ha

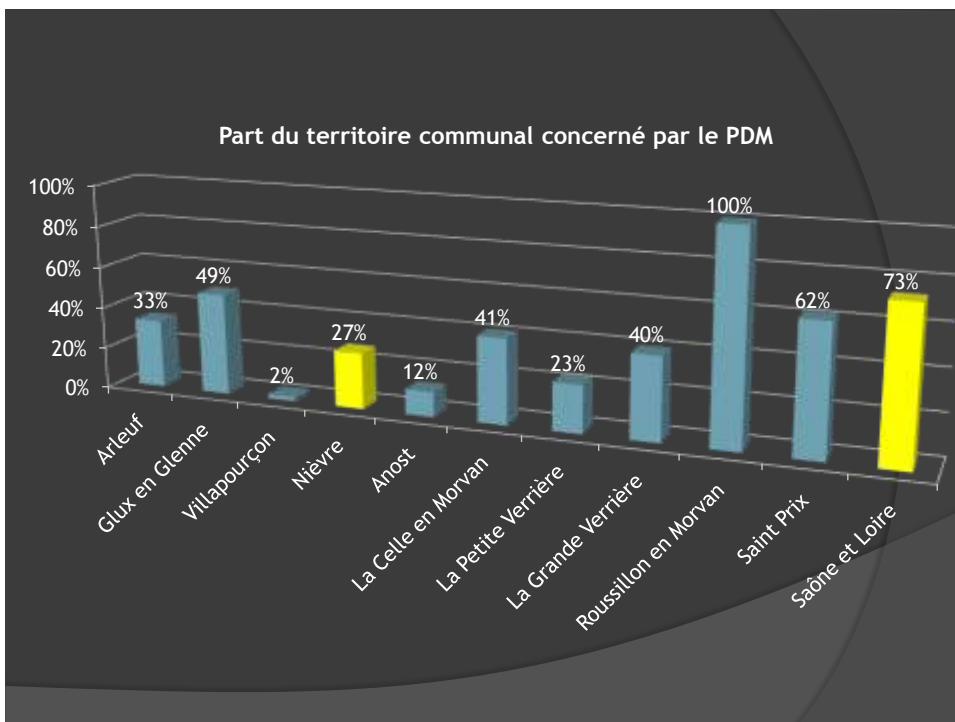

La forêt

... couvre 10 500 ha (9/10^e)



La forêt

... essentiellement privée (8 900 ha soit 84 %)

- ◉ Nombre de PSG : 30
- ◉ Surface sous PSG : 4 150 ha (50 %)

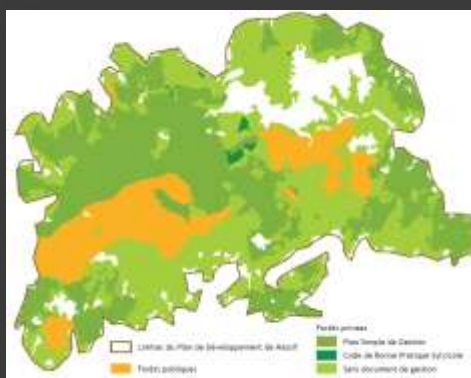

... 4 500 ha appartiennent à 2 000 propriétaires privés

- ◉ Surface moyenne par propriétaire : 2,2 ha

Répartition du nombre des propriétaires et des surfaces boisées selon la taille des propriétés

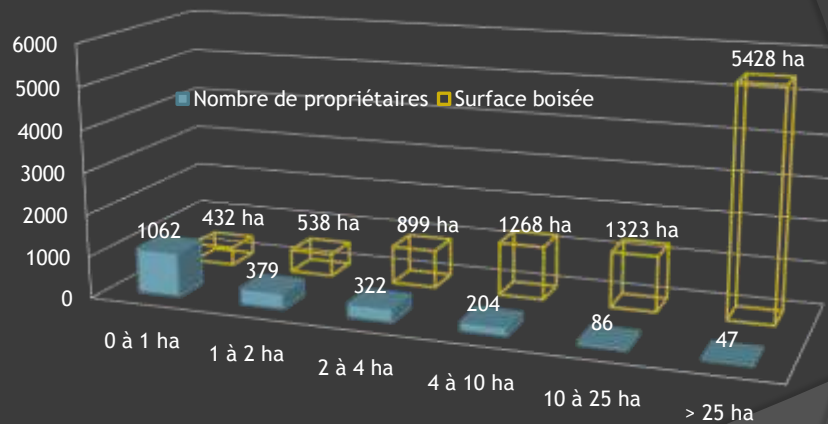

84 % des propriétaires possèdent moins de 4 ha et se partagent 19 % de la surface boisée

Lieu de résidence des propriétaires forestiers possédant au moins une parcelle au sein du PDM

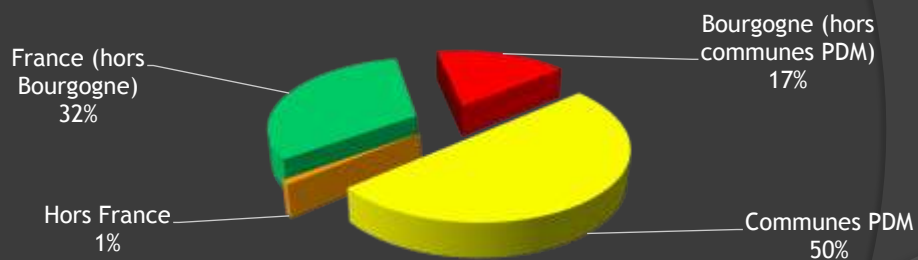

La forêt

... majoritairement résineuse

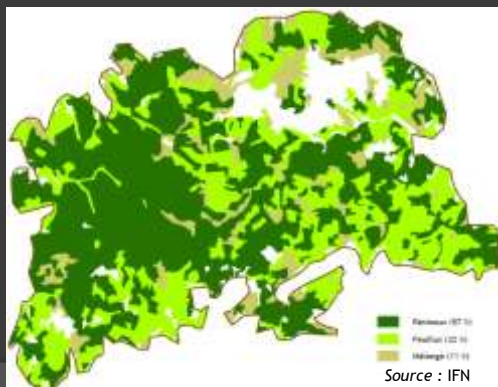

Essences : résineux

... 6 000 ha

... essentiellement futaie régulière

... entre 25 et 45 ans

... des atouts indéniables

- ◉ Douglas essence productive, bien acclimaté, bois de qualité recherché, régénération facile
- ◉ Production annuelle forêt privée estimée à 61 000 m³ (74 % résineux) soit un accroissement moyen de 7 m³ /ha/an



Peuplement résineux

... faiblesses liées principalement au morcellement

- ⊙ Retard d'éclaircie
- ⊙ Peu d'élagage
 - ⊙ Manque d'entretien régénération
 - ⊙ Sanitaire (épicéas)



... renouvellement ?



Essences : feuillus

... 3 400 ha

... essentiellement taillis avec réserve

... chêne 2 300 ha, hêtre 1 000 ha

- ⊙ Manque de gestion
- ⊙ Peuplements souvent vieillis, denses et peu vigoureux issus de taillis fureté
- ⊙ Bois d'œuvre de qualité moyenne à médiocre



Accessibilité des parcelles

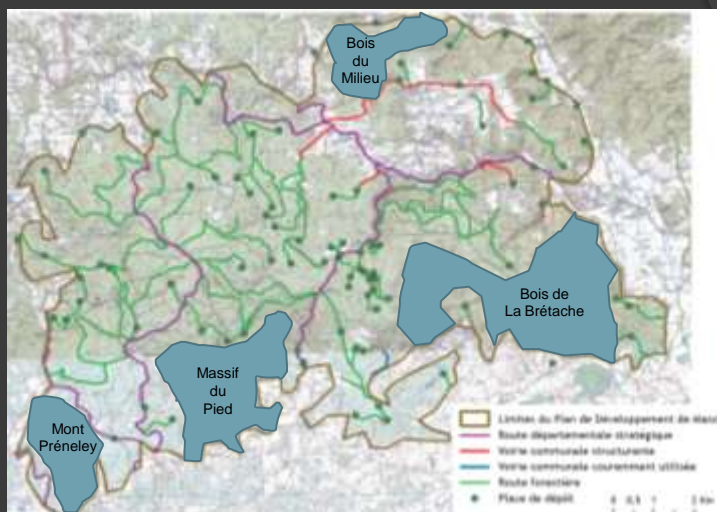

- Densité de route faible : 1 km par 100 ha
- 7 000 ha desservis (65 %)

Les acteurs de la filière forêt-bois

- 2 100 propriétaires forestiers privés
- Experts forestiers indépendants
- 4 OGEC : 3 coopératives (CFBL, COFORET, UNISYLVA) et Groupement Champenois
- Entrepreneurs de travaux forestiers : 11 entreprises dont 1 exploitant forestier et 1 spécialisé dans les travaux de terrassement
- Scieur : 1 scierie feuillus
- Seconde transformation : 1 menuisier et 1 ébéniste

Les acteurs de la filière forêt-bois

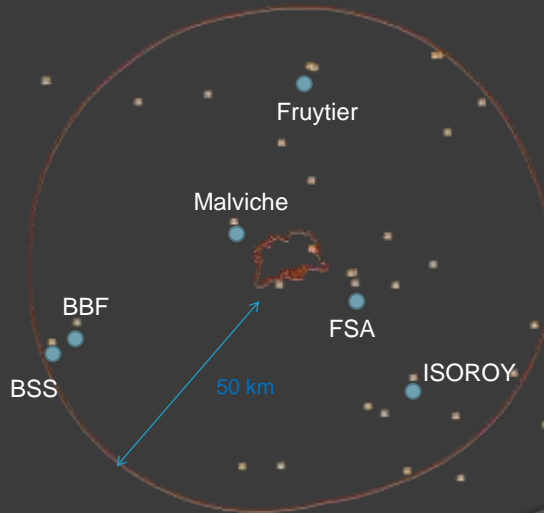

Globalement, les produits issus du massif ont des débouchés potentiels mais la conjoncture actuelle est difficile pour les bois d'industrie et feuillus de qualité secondaire

Loisirs et patrimoine

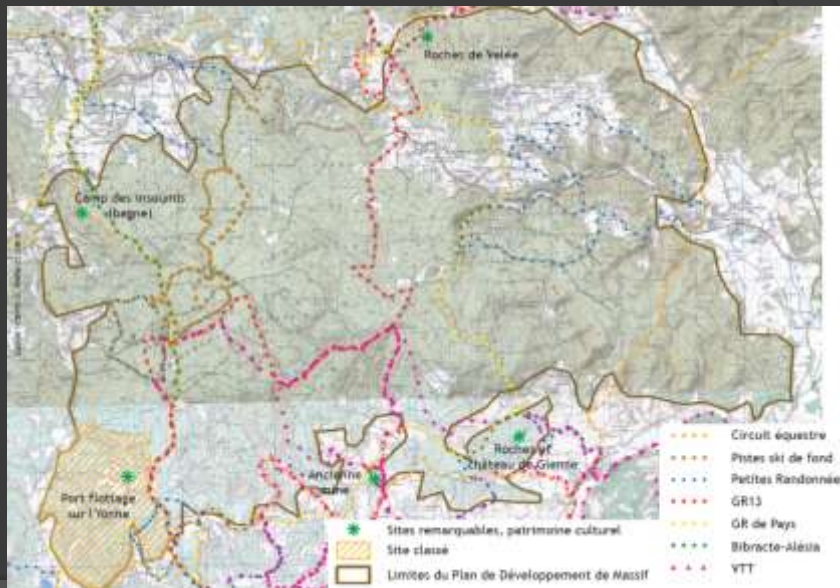

Loisirs et patrimoine

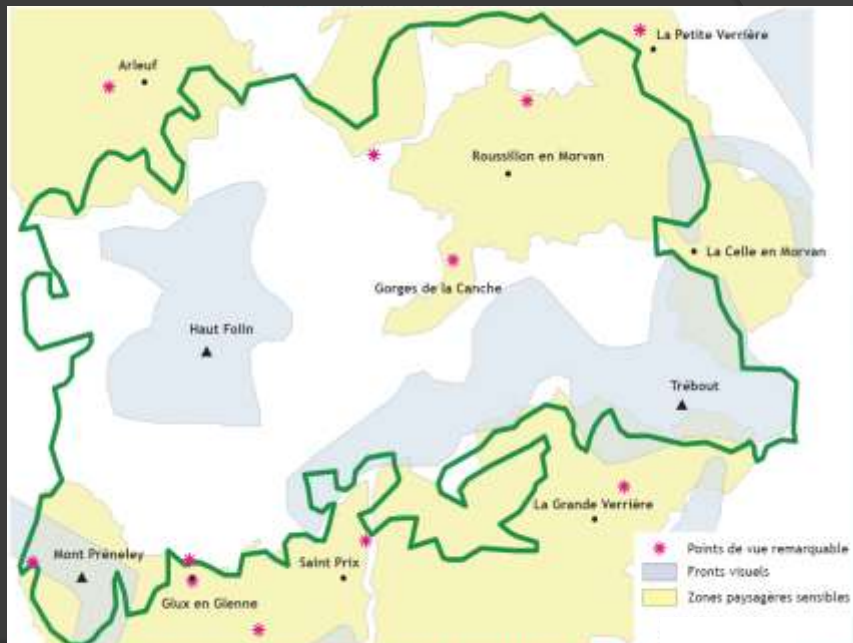
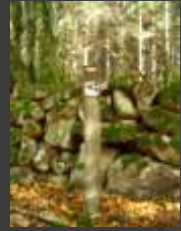

Milieux naturels remarquables

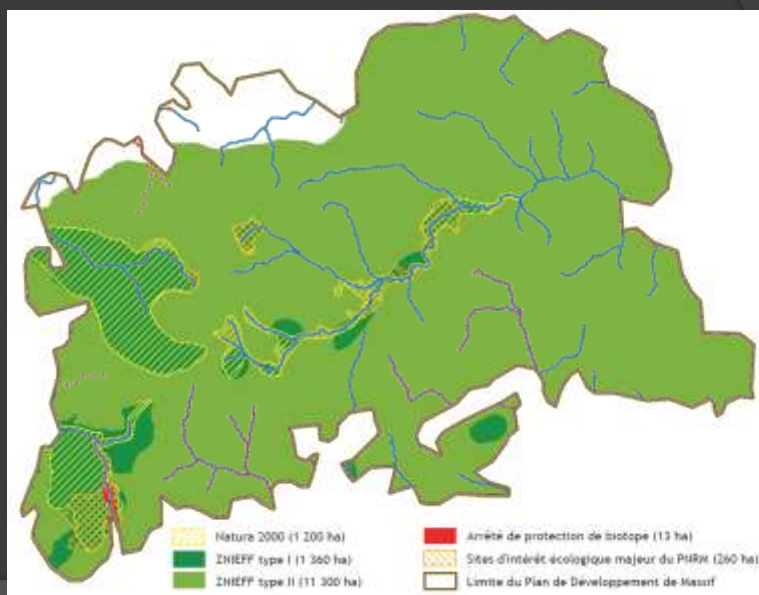

Contacts acteurs locaux

... 52 personnes contactées individuellement

... Maires, gestionnaires, propriétaires, exploitants, entrepreneurs, scieurs, associations

Contacts professionnels

- les **infrastructures** : manque de routes forestières et places de dépôt
- la **ressource** : en la pérennisant dans le temps d'où le maintien des reboisements et travaux sylvicoles, coût régénération/plantation
- l'amélioration de la **structure foncière** : en agissant sur le regroupement de chantiers et sur le foncier

Contacts acteurs locaux

Contacts associatifs et établissements divers

- ◉ conservation et préservation du patrimoine : gestion des forêts riveraines (maintien couvert forestier...), archéologie...
- ◉ aménagements liés aux loisirs : gestion sylvo-cynégétique, mieux intégrer les besoins de chaque usager
- ◉ meilleure prise en compte du cadre de vie : paysage, diversité visuelle...
- ◉ amélioration des contacts entre les différents gestionnaires du territoire

Contacts acteurs locaux

Contacts élus et Pays

- ◉ Créer, améliorer et entretenir la desserte forestière
- ◉ Demandeur d'informations sur la filière bois
- ◉ Améliorer connaissance captage d'eau forestier
- ◉ Acquérir et mettre en valeur des sites remarquables
- ◉ Développer le bois énergie
- ◉ Améliorer le développement touristique

Contacts propriétaires

- ◉ Réunions techniques sur des thèmes précis (placettes)
- ◉ « Causerie » spécifique adaptée à la problématique du PDM sur des thèmes transversaux
- ◉ Développer les contacts individuels

Placettes

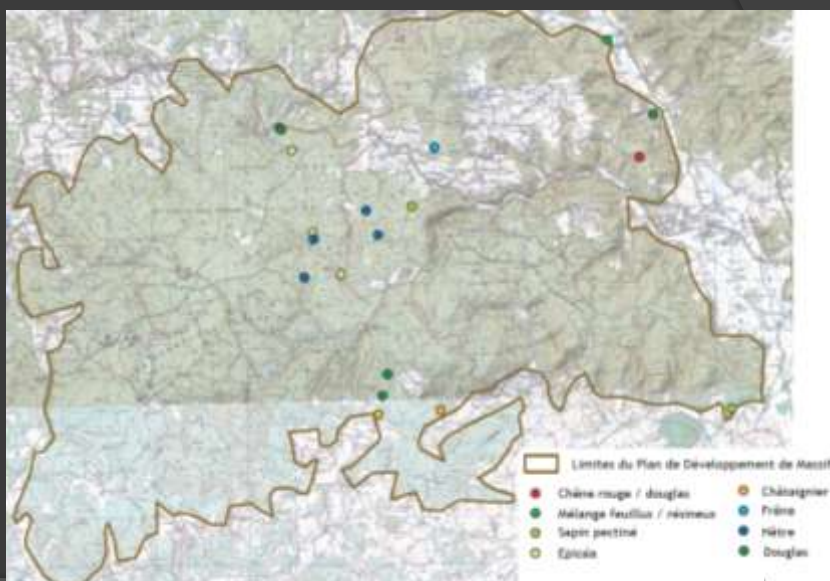

Propositions d'actions

- ⊙ Axe A - Faire prendre conscience de la nécessité d'intervenir et de gérer le patrimoine forestier
 - Action A1 - Diffuser des connaissances de base sur la forêt
 - Action A2 - Partager et diffuser les connaissances sur la législation forestière et les aides financières
 - Action A3 - Inciter les propriétaires à la gestion forestière sur le long terme
 - Action A4 - Mettre en œuvre une sylviculture résineuse favorable à la stabilité des peuplements et de qualité
 - Action A5 - Améliorer et valoriser les peuplements feuillus existants
 - Action A6 - Renouveler la ressource
- ⊙ Axe B - Améliorer les conditions de mobilisation des bois
 - Action B1 - Améliorer et développer la desserte forestière
 - Action B2 - Faciliter le regroupement des opérations sylvicoles des propriétaires
 - Action B3 - Améliorer la structure foncière forestière
- ⊙ Axe C - Favoriser la multifonctionnalité
 - Action C1 - Concilier gestion forestière, paysage et biodiversité
 - Action C2 - Concilier gestion forestière et patrimoine archéologique
 - Action C3 - Réintroduire des châtaigniers à fruits
 - Action C4 - Créer un sentier de découverte forestière

Action A1 - Diffuser des connaissances de base sur la forêt

Contexte :

- 4/5 forêt privée
- ½ forêt privée appartient à 2 000 propriétaires (4 500 ha)

Objectif(s) de l'action :

- Diffuser socle commun de connaissances
- Propriétaires forestiers = maillon essentiel filière forêt-bois

Descriptif de l'action :

- Campagne d'information auprès des propriétaires
- Réunion auprès des élus
- Réaliser, éditer et diffuser une gazette

Action A2 - Partager et diffuser les connaissances sur la réglementation forestière et les aides financières

Contexte :

- Renforcement législation forestière

Objectif(s) de l'action :

- Diffuser l'information et mutualiser les moyens

Descriptif de l'action :

- Organisation d'une réunion de vulgarisation
- Conception d'une page web
- Editer et diffuser des fiches thématiques

Action A3 - Inciter les propriétaires à la gestion forestière sur le long terme

Contexte :

- ½ forêt privée ne présente pas de garanties de gestion durable

Objectif(s) de l'action :

- Favoriser mise en œuvre documents de gestion et certification

Descriptif de l'action :

- Organisation d'une réunion de vulgarisation
- Réalisation de visite-informations
- Editer et diffuser des fiches thématiques

Action A4 - Améliorer et valoriser les peuplements

Contexte :

- Accumulation de bois sur pied

Objectif(s) de l'action :

- Favoriser éclaircies résineuses précoces et régulières
- Sensibiliser à l'élagage
- Améliorer les peuplements feuillus

Descriptif de l'action :

- Organisation de réunions de vulgarisation (résineux, feuillus, cas de la transformation)
- Réalisation de visite-informations
- Editer et diffuser des fiches thématiques

Action A5 - Renouveler la ressource

Contexte :

- Résineux arrivent progressivement à maturité

Objectif(s) de l'action :

- Promouvoir irrégularisation et régénération

Descriptif de l'action :

- Organisation d'une réunion de vulgarisation
- Réalisation de visite-informations
- Editer et diffuser des fiches thématiques

Action B1 - Améliorer et développer la desserte forestière

Contexte :

- Absence de desserte forestière sur certains secteurs

Objectif(s) de l'action :

- Assurer de bonnes de conditions d'exploitation des bois

Descriptif de l'action :

- Améliorer le réseau de dessertes forestières
- Organisation d'une réunion de vulgarisation

Action B2 - Faciliter le regroupement des opérations sylvicoles des propriétaires

Contexte :

- 50 % de la forêt privée appartiennent à 2 000 propriétaires

Objectif(s) de l'action :

- Faciliter le regroupement de chantiers

Descriptif de l'action :

- Organisation de 2 réunions de vulgarisation
- Mise en place de partenariats avec les gestionnaires
- Réalisation de visite-informations
- Editer et diffuser des fiches thématiques

Action B3 - Améliorer la structure foncière

Contexte :

- 84 % des propriétaires possèdent moins de 4 ha

Objectif(s) de l'action :

- Recenser les parcelles potentiellement à vendre
- Faciliter les transactions

Constitution d'un groupe de travail

Action C1 - Concilier gestion forestière, paysage et biodiversité

Contexte :

- Forêt composante majeure du cadre de vie, abrite de nombreuses espèces animales et végétales

Objectif(s) de l'action :

- Sensibiliser aux enjeux patrimoniaux

Descriptif de l'action :

- Organisation d'une réunion de vulgarisation
- Editer et diffuser des fiches thématiques
- Installer un kit de franchissement

Action C2 - Concilier gestion forestière et patrimoine archéologique

Contexte :

- Centre archéologique de Glux en Glenne

Objectif(s) de l'action :

- Sensibiliser aux enjeux patrimoniaux

Descriptif de l'action :

- Organisation d'une réunion de vulgarisation
- Editer et diffuser des fiches thématiques

Action C3 - Réintroduire des châtaigniers à fruits

Contexte :

- Châtaignier = identité paysagère locale forte

Objectif(s) de l'action :

- Réintroduire des châtaigniers greffés

Descriptif de l'action :

- Planter des châtaigniers greffés

Financement :

- Externe ou complémentaire

Action C4 - Créer un sentier de découverte forestière

Contexte :

- Opérations sylvicoles sont ± bien comprises par la population

Objectif(s) de l'action :

- Sensibiliser un large public à la gestion forestière

Descriptif de l'action :

- Créer un sentier découverte

Financement :

- Externe ou complémentaire